LASPRO
CONSULTORES

EXCELENTÍSSIMO SENHOR DOUTOR JUIZ DE DIREITO DA 3ª VARA CÍVEL DA COMARCA DE MAUÁ/SP

Processo nº 0004181-72.2020.8.26.0348
Incidente de Relatório Falimentar

LASPRO CONSULTORES LTDA., pessoa jurídica de direito privado, inscrita no CNPJ/MF sob n° 22.223.371/0001-75, com sede na Rua Major Quedinho, n° 111, 18º andar, Consolação, São Paulo/SP, CEP: 01050-030, neste ato representada pelo Dr. **ORESTE NESTOR DE SOUZA LASPRO**, brasileiro, casado, advogado, inscrito da Ordem dos Advogados do Brasil – Seção de São Paulo sob n° 98.628 e no CPF/MF n° 106.450.518-02, nos autos da RECUPERAÇÃO JUDICIAL em epígrafe, requerida por **GRAX LUBRIFICANTES ESPECIAIS LTDA.** e **YOURLUB ENVASE E DISTRIBUIÇÃO LTDA.**, vem, respeitosamente, à presença de Vossa Excelência, com fulcro no artigo 22, II, "a" e "c" da Lei n° 11.101/2005 apresentar **Relatório das Atividades das Recuperandas** referente ao período de **julho e agosto de 2020,** a ser juntado nos autos do incidente em epígrafe.

Em atenção à r. decisão de fls. 815, esta Auxiliar informa que recebeu das Recuperandas a documentação contábil referente ao mês de setembro/2020 na data de 23/10/2020, de modo que já está trabalhando na elaboração do relatório relativo a esse mês para apresentação dentro do prazo fixado por esse D. Juízo.

Brasil
Rua Major Quedinho, 111 - 18º andar
01050-030 - São Paulo
www.lasproconsultores.com.br
Fone: +55-11-3211-3010
Fax: +55-11-3255-3727

Itália
Edoardo Ricci Avvocati
Via Visconti di Modrone nº 8/10
20122 - Milão
www.edoardoricci.it
Fone: + 39-02 79 47 65
Fax: + 39-02 78 44 97

72-1023.1 JM / MM / JP

Este documento é cópia do original, assinado digitalmente por ORESTE NESTOR DE SOUZA LASPRO e Tribunal de Justica do Estado de Sao Paulo, protocolado em 04/11/2020 às 18:59 , sob o número WMAU20701078588
Para conferir o original, acesse o site https://esaj.tjsp.jus.br/pastadigital/pg/abrirConferenciaDocumento.do, informe o processo 0004181-72.2020.8.26.0348 e código 34F777B.

LASPRO
CONSULTORES

Sumário

I. INTRODUÇÃO 3
II. DA SITUAÇÃO ECONOMICO-FINANCEIRA 4
II.1. GRAX LUBRIFICANTES ESPECIAIS LTDA. 5
A. BALANÇO PATRIMONIAL 5
B. DEMONSTRAÇÃO DO RESULTADO 13
C. FLUXO DE CAIXA 16
D. FUNCIONÁRIOS 16
E. IMPOSTOS 17
II.2. YOURLUB ENVASE E DISTRIBUIÇÃO LTDA. 17
A. BALANÇO PATRIMONIAL 17
B. DEMONSTRAÇÃO DO RESULTADO 22
C. FLUXO DE CAIXA 23
D. FUNCIONÁRIOS 23
E. IMPOSTOS 24
III. PLANO DE RECUPERAÇÃO JUDICIAL 24
IV. PENDÊNCIAS 25
V. DILIGÊNCIA 25
VI. CONCLUSÃO 39
VII. ENCERRAMENTO 40

Brasil
Rua Major Quedinho, 111 - 18º andar
01050-030 - São Paulo
www.lasproconsultores.com.br
Fone: +55-11-3211-3010
Fax: +55-11-3255-3727

Itália
Edoardo Ricci Avvocati
Via Visconti di Modrone nº 8/10
20122 - Milão
www.edoardoricci.it
Fone: + 39-02 79 47 65
Fax: + 39-02 78 44 97

72-1023.1 JM / MM / JP

Este documento é cópia do original, assinado digitalmente por ORESTE NESTOR DE SOUZA LASPRO e Tribunal de Justica do Estado de Sao Paulo, protocolado em 04/11/2020 às 18:59 , sob o número WMAU20701078588
Para conferir o original, acesse o site https://esaj.tjsp.jus.br/pastadigital/pg/abrirConferenciaDocumento.do, informe o processo 0004181-72.2020.8.26.0348 e código 34F777B.

LASPRO CONSULTORES

I. INTRODUÇÃO

1. A Recuperanda **GRAX LUBRIFICANTES ESPECIAIS LTDA.,** localizada na Rua: Zequinha de Abreu, 668, Município: Mauá - SP, Bairro: Jardim Sônia Maria, CEP: 09380-320, teve início em 1.991, com o objetivo a fabricação de graxas lubrificantes para o mercado industrial e automotivo brasileiro. Sendo o capital social da sociedade R$ 260.000 (duzentos e sessenta mil reais) dividido em 260.000 (duzentos e sessenta mil) quotas, no valor de R$ 1,00 (um real) cada, assim distribuído entre os sócios:

GRAX LUBRIFICANTES ESPECIAIS LTDA.	Quotas	%	R$
Agenor Rodrigues da Silva	130.000	50%	130.000
Leandro Guigov Rodrigues da Silva	130.000	50%	130.000
Total	**260.000**	**100%**	**260.000**

2. A Recuperanda **YOURLUB ENVASE E DISTRIBUIÇÃO LTDA.,** localizada na Avenida: João do Prado, nº 230, Bairro: Capuava, Complemento: A, Município: Santo André – SP, CEP: 09270-160, com a constituição em 25/05/2016, com o objetivo do envasamento e comercialização da produção da **GRAX.** Sendo o capital social da sociedade R$ 50.000 (cinquenta mil reais) dividido em 50.000 (cinquenta mil) quotas, no valor de R$ 1,00 (um real) cada, assim distribuído entre os sócios:

YOURLUB ENVASE E DISTRIBUIÇÃO LTDA.	Quotas	%	R$
Agenor Rodrigues da Silva	500	1%	500
GRAX LUBRIFICANTES ESPECIAIS LTDA.	49.500	99%	49.500
Total	**50.000**	**100%**	**50.000**

3. Atualmente, o grupo empresarial atua na fabricação e comercialização e na prestação de serviços de manutenção,

Brasil
Rua Major Quedinho, 111 - 18º andar
01050-030 - São Paulo
www.lasproconsultores.com.br
Fone: +55-11-3211-3010
Fax: +55-11-3255-3727

Itália
Edoardo Ricci Avvocati
Via Visconti di Modrone nº 8/10
20122 - Milão
www.edoardoricci.it
Fone: + 39-02 79 47 65
Fax: + 39-02 78 44 97

Este documento é cópia do original, assinado digitalmente por ORESTE NESTOR DE SOUZA LASPRO e Tribunal de Justica do Estado de Sao Paulo, protocolado em 04/11/2020 às 18:59 , sob o número WMAU20701078588
Para conferir o original, acesse o site https://esaj.tjsp.jus.br/pastadigital/pg/abrirConferenciaDocumento.do, informe o processo 0004181-72.2020.8.26.0348 e código 34F777B.

inclusive para o setor público, com capacidade produtiva de 600 toneladas ao mês desde o segundo semestre de 2015.

4. Nos últimos anos, o investimento no aumento na capacidade produtiva e a aquisição de mercadorias em grande escala para obter concorrência de mercado prejudicaram o fluxo de caixa da empresa **GRAX**, que, em consequência, prejudicou a operação da **YOURLUB**, que tem sua produtividade exclusivamente dependente da **GRAX,** vez que atua integralmente com produtos fabricados por esta, ocasionando o pedido de Recuperação Judicial que teve seu deferimento em 09 de março de 2020.

II. DA SITUAÇÃO ECONOMICO-FINANCEIRA

5. Cabe observar que as Recuperandas são as responsáveis pelo fornecimento das informações acerca das suas atividades contempladas neste Relatório, inclusive sob as penas do artigo 171, da Lei 11.101/05.

6. A situação operacional é apresentada a partir dos documentos solicitados à Recuperanda conforme Termo de Diligência: **(A)** Balanço Patrimonial; **(B)** Demonstração de Resultado do Exercício; **(C)** Fluxo de Caixa; **(D)** Funcionários; e, **(E)** Impostos.

7. As informações que seguem foram compiladas dos demonstrativos contábeis de março a junho de 2020, já apresentado no relatório anterior, a agosto de 2020, os quais foram disponibilizados pela Recuperanda.

Este documento é cópia do original, assinado digitalmente por ORESTE NESTOR DE SOUZA LASPRO e Tribunal de Justica do Estado de Sao Paulo, protocolado em 04/11/2020 às 18:59 , sob o número WMAU20701078588
Para conferir o original, acesse o site https://esaj.tjsp.jus.br/pastadigital/pg/abrirConferenciaDocumento.do, informe o processo 0004181-72.2020.8.26.0348 e código 34F777B.

LASPRO CONSULTORES

II.1. GRAX LUBRIFICANTES ESPECIAIS LTDA.

A. BALANÇO PATRIMONIAL

8. Nota-se crescimento expressivo no **Disponível** em julho de 2020, em comparação a junho de 2020, tendo, em agosto de 2020, reduzido em R$ 74.112 (setenta e quatro mil, cento e doze reais), atingindo, no último mês analisado, a importância de R$ 3.125 (três mil, cento e vinte e cinco reais), dos quais, 83% do saldo referem-se a aplicações no banco Bradesco, sendo o principal responsável pelas variações da rubrica, e o restante a depósitos bancários a vista.

- Foram disponibilizados os extratos bancários que sustentam os saldos contábeis apresentados.

9. Representando 23% do ativo total, as duplicatas a receber de **Clientes** reduziram em 35%, entre os meses de junho a agosto de 2020, indicando maior volume de recebimento de valores anteriormente em aberto do que novas negociações de vendas a prazo, atingindo o montante de R$ 801.258 (oitocentos e um mil, duzentos e cinquenta e oito reais) em agosto de 2020, dos quais, 19% referem-se a títulos junto a TRANSPORTADORA LOGISTICAE OLEO BAURU EIRELI.

- Ademais, não houve disponibilização de relatório financeiro de Contas a Receber, para verificação das informações apresentadas na contabilidade.

10. Mantendo tendência crescente nos últimos seis meses do exercício corrente, até agosto, os **Estoques** somaram R$ 671.033 (seiscentos e setenta e um mil e trinta e três reais), distribuídos conforme gráfico a seguir:

Brasil
Rua Major Quedinho, 111 - 18º andar
01050-030 - São Paulo
www.lasproconsultores.com.br
Fone: +55-11-3211-3010
Fax: +55-11-3255-3727

Itália
Edoardo Ricci Avvocati
Via Visconti di Modrone nº 8/10
20122 - Milão
www.edoardoricci.it
Fone: + 39-02 79 47 65
Fax: + 39-02 78 44 97

Este documento é cópia do original, assinado digitalmente por ORESTE NESTOR DE SOUZA LASPRO e Tribunal de Justica do Estado de Sao Paulo, protocolado em 04/11/2020 às 18:59 , sob o número WMAU20701078588
Para conferir o original, acesse o site https://esaj.tjsp.jus.br/pastadigital/pg/abrirConferenciaDocumento.do, informe o processo 0004181-72.2020.8.26.0348 e código 34F777B.

LASPRO CONSULTORES

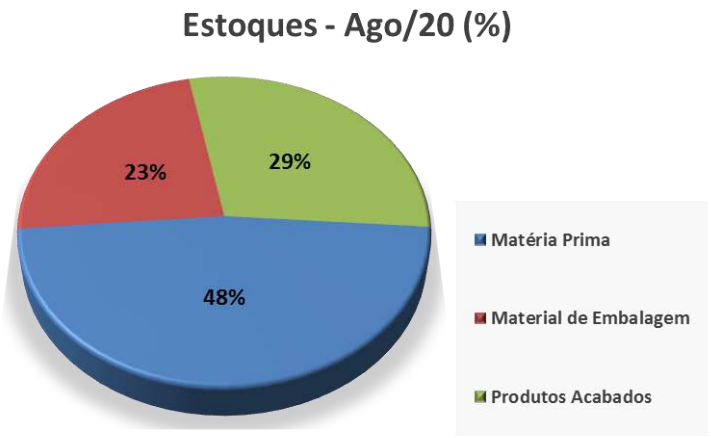

- Houve disponibilização do relatório dos produtos estocados, totalizando, em agosto de 2020, R$ 672.379 (seiscentos e setenta e dois mil, trezentos e setenta e nove reais), apontando diferença imaterial a maior que o saldo contábil do mesmo período de R$ 1.246 (um mil, duzentos e quarenta e seis reais).

11. Os **Impostos a Recuperar** acresceram 36% em agosto de 2020, em comparação ao saldo apresentado em junho de 2020, totalizando o montante de R$ 90.950 (noventa mil, novecentos e cinquenta reais), dos quais 67% refere-se a COFINS a Recuperar.

12. Na rubrica **Outros Créditos** houve aumento de 54% em julho e 53% em agosto de 2020, finalizando o período analisado com saldo de R$ 776.490 (setecentos e setenta e seis mil, quatrocentos e noventa reais), que estão distribuídos da seguinte forma:

Brasil
Rua Major Quedinho, 111 - 18º andar
01050-030 - São Paulo
www.lasproconsultores.com.br
Fone: +55-11-3211-3010
Fax: +55-11-3255-3727

Itália
Edoardo Ricci Avvocati
Via Visconti di Modrone nº 8/10
20122 - Milão
www.edoardoricci.it
Fone: + 39-02 79 47 65
Fax: + 39-02 78 44 97

Este documento é cópia do original, assinado digitalmente por ORESTE NESTOR DE SOUZA LASPRO e Tribunal de Justica do Estado de Sao Paulo, protocolado em 04/11/2020 às 18:59 , sob o número WMAU20701078588
Para conferir o original, acesse o site https://esaj.tjsp.jus.br/pastadigital/pg/abrirConferenciaDocumento.do, informe o processo 0004181-72.2020.8.26.0348 e código 34F777B.

LASPRO CONSULTORES

Em R$

Outros Créditos	ago/20
Adiantamento a Terceiros	446.462
Agenor Rodrigues da Silva	216.154
Leandro Guigov Rodrigues da Silva	103.187
Despesas Pagas Antecipadamente	5.807
Priscila Guigov Rodrigues Bianchi	4.880
Total	**776.490**

- Os adiantamentos a terceiros são os principais responsáveis pelo crescimento da rubrica, atingindo, em agosto de 2020, antecipações financeiras a seus fornecedores de R$ 446.462 (quatrocentos e quarenta e seis mil, quatrocentos e sessenta e dois reais).
- Os adiantamentos a sócios é uma das maneiras possíveis de se fazer aporte aos sócios, onde, contabilmente, essa transação é escriturada no ativo (como um recebível) e, caso haja a realização de lucros no período, deduz-se ou mantem-se até a formalização do contrato de empréstimos/mútuos, sendo necessário maiores esclarecimentos, bem como a apresentação da documentação suporte.
    - Em retorno, a Recuperanda informou que os sócios recebem valores da empresa, entretanto como não há lucros a serem distribuídos os valores são alocados no ativo circulante.

13. A rubrica **Partes Relacionadas** manteve-se sem movimentação nos meses analisados, permanecendo, em agosto de 2020, com o saldo de R$ 195.347 (cento e noventa e cinco mil, trezentos e quarenta e sete reais). Tal montante é relativo unicamente a empresa Mascollo & Litch Comércio de Roupas e Acessórios Ltda, qual o Leandro Guigov Rodrigues da Silva também é sócio.

Brasil
Rua Major Quedinho, 111 - 18º andar
01050-030 - São Paulo
www.lasproconsultores.com.br
Fone: +55-11-3211-3010
Fax: +55-11-3255-3727

Itália
Edoardo Ricci Avvocati
Via Visconti di Modrone nº 8/10
20122 - Milão
www.edoardoricci.it
Fone: + 39-02 79 47 65
Fax: + 39-02 78 44 97

Este documento é cópia do original, assinado digitalmente por ORESTE NESTOR DE SOUZA LASPRO e Tribunal de Justica do Estado de Sao Paulo, protocolado em 04/11/2020 às 18:59 , sob o número WMAU20701078588
Para conferir o original, acesse o site https://esaj.tjsp.jus.br/pastadigital/pg/abrirConferenciaDocumento.do, informe o processo 0004181-72.2020.8.26.0348 e código 34F777B.

LASPRO CONSULTORES

14. Sem apresentar variação desde o exercício de 2018, os **Precatórios** permanecem o saldo de R$ 522.100 (quinhentos e vinte e dois mil e cem reais) em agosto de 2020, referente a créditos fiscais.

15. Houve aquisições no **Imobilizado**, na alínea Equipamentos para Processamento de Dados no valor de R$ 1.570 (um mil, quinhentos e setenta reais), finalizando o mês de agosto de 2020 com saldo bruto de R$ 2.314.945 (dois milhões, trezentos e quatorze mil, novecentos e quarenta e cinco reais).

- As **Depreciações** apresentaram crescimento de 2% no período analisado, somando R$ 1.967.153 (um milhão, novecentos e sessenta e sete mil, cento e cinquenta e três reais) em agosto de 2020, tendo 85% dos bens depreciados.
- Encerrou o mês de agosto de 2020 com saldo líquido de R$ 347.792 (trezentos e quarenta e sete mil, setecentos e noventa e dois reais).

Em R$

Balanço Patrimonial em:	mar/20	abr/20	mai/20	jun/20	jul/20	ago/20
Ativo	**2.117.064**	**2.310.898**	**2.506.669**	**3.203.062**	**3.146.604**	**3.445.218**
Circulante	**923.375**	**1.135.303**	**1.349.777**	**2.064.867**	**2.027.096**	**2.342.856**
Disponivel	-	300	1.327	101	77.237	3.125
Clientes	298.517	425.148	644.756	1.224.344	806.851	801.258
Estoques	263.790	294.201	324.307	444.538	574.095	671.033
Impostos a Recuperar	69.337	80.737	93.904	66.777	62.571	90.950
Outros Créditos	291.731	334.916	285.483	329.107	506.341	776.490
Não Circulante	**1.193.689**	**1.175.595**	**1.156.892**	**1.138.195**	**1.119.508**	**1.102.362**
Partes relacionadas	195.347	195.347	195.347	195.347	195.347	195.347
Precatórios	522.100	522.100	522.100	522.100	522.100	522.100
Depositos/Bloqueios Judiciais	36.525	37.128	37.123	37.123	37.135	37.123
Imbobilizado	**439.717**	**421.019**	**402.322**	**383.624**	**364.926**	**347.792**
Bens em uso	*2.313.375*	*2.313.375*	*2.313.375*	*2.313.375*	*2.313.375*	*2.314.945*
(-) Depr/Amort. Acumulada	*- 1.873.657*	*- 1.892.355*	*- 1.911.053*	*- 1.929.751*	*- 1.948.449*	*- 1.967.153*

16. De junho a agosto de 2020, houve crescimento de R$ 1.071.554 (um milhão, setenta e um mil, quinhentos e cinquenta e quatro

Brasil
Rua Major Quedinho, 111 - 18º andar
01050-030 - São Paulo
www.lasproconsultores.com.br
Fone: +55-11-3211-3010
Fax: +55-11-3255-3727

Itália
Edoardo Ricci Avvocati
Via Visconti di Modrone nº 8/10
20122 - Milão
www.edoardoricci.it
Fone: + 39-02 79 47 65
Fax: + 39-02 78 44 97

Este documento é cópia do original, assinado digitalmente por ORESTE NESTOR DE SOUZA LASPRO e Tribunal de Justica do Estado de Sao Paulo, protocolado em 04/11/2020 às 18:59 , sob o número WMAU20701078588
Para conferir o original, acesse o site https://esaj.tjsp.jus.br/pastadigital/pg/abrirConferenciaDocumento.do, informe o processo 0004181-72.2020.8.26.0348 e código 34F777B.

LASPRO CONSULTORES

reais) no **Endividamento Geral**, atingindo o montante R$ 39.873.339 (trinta e nove milhões, oitocentos e setenta e três mil, trezentos e trinta e nove reais), sendo que 92%, estão reconhecidos em curto prazo.

17. De maneira geral, as obrigações com os **Fornecedores** apresentaram decréscimo de 15%, entre junho a agosto de 2020, indicando maior fluxo de pagamento de dívidas já constituídas, do que aquisições a prazo, perfazendo saldo de R$ 236.302 (duzentos e trinta e seis mil, trezentos e dois reais) em agosto de 2020, tendo como principal fornecedor a PAX LUBRIFICANTES LTDA.

- Não houve disponibilização de relatório de Contas a Pagar para validação dos valores apresentados nos demonstrativos contábeis.

18. Apresentando constante e gradativo crescimento as **Obrigações Previdenciárias e Trabalhistas** totalizaram a quantia de R$ 3.369.664 (três milhões, trezentos e sessenta e nove mil, seiscentos e sessenta e quatro reais) em agosto de 2020, dos quais 55% referem-se a INSS a Recolher.

- Ademais, de acordo com os demonstrativos contábeis:
    - No período analisado, o crescimento identificado se deu principalmente pelo reconhecimento de acordos trabalhistas a pagar, somados a provisão mensal relativa a férias e 13° salário.
    - Há indícios do pagamento mensal dos salários e ordenados.

19. Correspondendo a 56% do total de dívidas, as **Obrigações Tributárias** totalizaram débitos de R$ 22.469.745 (vinte e dois milhões, quatrocentos e sessenta e nove mil, setecentos e quarenta e cinco reais) em agosto de 2020, sendo que 28% são relativos a ICMS a Recolher, conforme quadro abaixo:

Brasil
Rua Major Quedinho, 111 - 18º andar
01050-030 - São Paulo
www.lasproconsultores.com.br
Fone: +55-11-3211-3010
Fax: +55-11-3255-3727

Itália
Edoardo Ricci Avvocati
Via Visconti di Modrone nº 8/10
20122 - Milão
www.edoardoricci.it
Fone: + 39-02 79 47 65
Fax: + 39-02 78 44 97

Este documento é cópia do original, assinado digitalmente por ORESTE NESTOR DE SOUZA LASPRO e Tribunal de Justica do Estado de Sao Paulo, protocolado em 04/11/2020 às 18:59 , sob o número WMAU20701078588
Para conferir o original, acesse o site https://esaj.tjsp.jus.br/pastadigital/pg/abrirConferenciaDocumento.do, informe o processo 0004181-72.2020.8.26.0348 e código 34F777B.

LASPRO CONSULTORES

Em R$

Obrigações Tributárias	ago/20	%
ICMS a Recolher	6.321.916	28%
ICMS Substituição Tributária a Recolher	625.043	3%
IRRF sobre TrabalhoAssalariado	99.353	0%
IRPJ a Recolher	1.377.798	6%
COFINS a Recolher	2.381.058	11%
CSLL a Recolher	835.626	4%
PIS a Recolher	513.817	2%
Multa Sobre Obrigacoes Tributarias	2.427.746	11%
Juros Sobre Obrigacoes Tributarias	4.582.956	20%
Encargos Legais Sobre Obrigacoes Tributarias	1.132.606	5%
Honorarios Advocaticios SobreObrigacoesTributari	2.157.831	10%
IRRF Retidos a Recolher (1708-3208)	2.715	0%
CS/PIS/COFINS - Retidos a Recolher (5952)	6.785	0%
ISS Retido a Recolher	4.494	0%
Total	**22.469.745**	**100%**

- Se faz importante mencionar que a rubrica comporta alínea de Honorários Advocatícios sobre as Obrigações Tributárias, que causa estranheza na classificação.

20. A Recuperanda possui **Empréstimos** com diversos bancos e instituições financeiras, onde, observa-se acréscimo de 9% no transcorrer dos meses analisados, atingindo saldo de R$ 10.328.916 (dez milhões, trezentos e vinte e oito mil, novecentos e dezesseis reais) em agosto de 2020, sendo que 43% corresponde a instituição Negreiros Fomento Mercantil EIRELI.

21. A rubrica **Coligadas e Controladas**, apresentou saldo de R$ 664.215 (seiscentos e sessenta e quatro mil, duzentos e quinze reais) em agosto de 2020, divididos da seguinte forma:

Em R$

COLIGADAS E CONTROLADAS	jul/20	ago/20
Yourlub Envase e Distribuicao Ltda	597.415	594.788
Provisão Perdas Prováveis na Realização de Investi	62.649	69.426
Total	**660.063**	**664.215**

Brasil
Rua Major Quedinho, 111 - 18º andar
01050-030 - São Paulo
www.lasproconsultores.com.br
Fone: +55-11-3211-3010
Fax: +55-11-3255-3727

Itália
Edoardo Ricci Avvocati
Via Visconti di Modrone nº 8/10
20122 - Milão
www.edoardoricci.it
Fone: + 39-02 79 47 65
Fax: + 39-02 78 44 97

Este documento é cópia do original, assinado digitalmente por ORESTE NESTOR DE SOUZA LASPRO e Tribunal de Justica do Estado de Sao Paulo, protocolado em 04/11/2020 às 18:59 , sob o número WMAU20701078588
Para conferir o original, acesse o site https://esaj.tjsp.jus.br/pastadigital/pg/abrirConferenciaDocumento.do, informe o processo 0004181-72.2020.8.26.0348 e código 34F777B.

LASPRO
CONSULTORES

- Se faz importante mencionar que os valores reconhecidos entre as Recuperandas **GRAX** e **YOURLUB** estão conciliados entre si.

22. No período de junho a agosto de 2020, não houve variações expressivas na rubrica de **Partes Relacionadas**, finalizando o período analisado com a quantia de R$ 2.087.956 (dois milhões, oitenta e sete mil, novecentos e cinquenta e seis reais), sendo que 18% pertencem a Alex Salgado.

23. Nas **Contingências Judiciais**, houve redução de 29%, entre junho a agosto de 2020, perfazendo o montante de R$ 323.779 (trezentos e vinte e três mil, setecentos e setenta e nove reais) relativos unicamente a Processos Judiciais Trabalhistas.

24. O **Patrimônio Líquido** manteve no período analisado, saldo a descoberto, de R$ 36.428.120 (trinta e seis milhões, quatrocentos e vinte e oito mil, cento e vinte reais), em consequência do reconhecimento de **Prejuízos Acumulados** no montante de R$ 36.688.120 (trinta e seis milhões, seiscentos e oitenta e oito mil, cento e vinte reais), somados a exercícios anteriores, até agosto de 2020.

Brasil
Rua Major Quedinho, 111 - 18º andar
01050-030 - São Paulo
www.lasproconsultores.com.br
Fone: +55-11-3211-3010
Fax: +55-11-3255-3727

Itália
Edoardo Ricci Avvocati
Via Visconti di Modrone nº 8/10
20122 - Milão
www.edoardoricci.it
Fone: + 39-02 79 47 65
Fax: + 39-02 78 44 97

Este documento é cópia do original, assinado digitalmente por ORESTE NESTOR DE SOUZA LASPRO e Tribunal de Justica do Estado de Sao Paulo, protocolado em 04/11/2020 às 18:59 , sob o número WMAU20701078588
Para conferir o original, acesse o site https://esaj.tjsp.jus.br/pastadigital/pg/abrirConferenciaDocumento.do, informe o processo 0004181-72.2020.8.26.0348 e código 34F777B.

LASPRO CONSULTORES

Em R$

Balanço Patrimonial	mar/20	abr/20	mai/20	jun/20	jul/20	ago/20
Passivo	**2.117.064**	**2.310.898**	**2.506.669**	**3.203.062**	**3.146.604**	**3.445.218**
Circulante	**33.690.762**	**34.030.649**	**34.717.800**	**35.656.555**	**35.796.107**	**36.797.389**
Fornecedores	194.811	206.284	243.941	276.813	231.873	236.302
Obrigações Trabalhista e Previdenciárias	2.944.110	3.034.876	3.102.231	3.149.670	3.186.626	3.369.664
Obrigações Tributárias	22.184.005	22.229.536	22.302.247	22.411.459	22.452.189	22.469.745
Empréstimos	8.057.028	8.249.292	8.735.696	9.464.651	9.545.854	10.328.916
Contas a Pagar	310.809	310.661	333.685	353.963	379.565	392.762
Não Circulante	**3.149.033**	**3.148.568**	**3.183.297**	**3.145.229**	**3.221.810**	**3.075.949**
Coligadas e Controladas	541.541	552.933	557.606	562.238	660.063	664.215
Partes Relacionadas	2.135.507	2.123.650	2.167.650	2.124.950	2.103.705	2.087.956
Contingências Judiciais	471.985	471.985	458.041	458.041	458.041	323.779
Patrimônio Líquido	**- 34.722.731**	**- 34.868.320**	**- 35.394.428**	**- 35.598.723**	**- 35.871.313**	**- 36.428.120**
Capital social	260.000	260.000	260.000	260.000	260.000	260.000
Lucro/Prejuizo Acumulado	- 34.031.499	- 34.031.499	- 34.031.499	- 34.031.499	- 34.031.499	- 34.031.499
Lucro/Prejuizo do Período	**- 951.232**	**- 1.096.821**	**- 1.622.929**	**- 1.827.224**	**- 2.099.814**	**- 2.656.621**

25. Com base nas informações patrimoniais apresentadas acima, pôde-se proceder com as análises dos **Indicadores de Liquidez**, que não apresentaram variações significativas no período analisado, permanecendo em situação insatisfatória, conforme descrito a seguir:

- A **Liquidez Corrente** calcula a capacidade de quitar as dívidas de curto prazo, utiliza disponíveis e recursos de curto prazo, mantendo, em agosto de 2020, recursos de R$ 0,06 (seis centavos de real), para quitar cada R$ 1,00 (um real) devido do mesmo período.
- A **Liquidez Geral** utiliza todos seus disponíveis e realizáveis para fazer frente ao total de dívidas, tendo, em agosto de 2020, recursos de R$ 0,08 (oito centavos de real), para liquidar cada R$ 1,00 (um real) devido.

Indicadores	mar/20	abr/20	mai/20	jun/20	jul/20	ago/20
Liquidez Corrente	0,03	0,03	0,04	0,06	0,06	0,06
Liquidez Geral	0,05	0,05	0,06	0,07	0,07	0,08

26. O **Índice de Endividamento** apura o percentual que a participação do capital de terceiros (dívidas) representa do ativo total, demonstrando o grau de dependência financeira, mantendo esse indicador

Brasil
Rua Major Quedinho, 111 - 18º andar
01050-030 - São Paulo
www.lasproconsultores.com.br
Fone: +55-11-3211-3010
Fax: +55-11-3255-3727

Itália
Edoardo Ricci Avvocati
Via Visconti di Modrone nº 8/10
20122 - Milão
www.edoardoricci.it
Fone: + 39-02 79 47 65
Fax: + 39-02 78 44 97

Este documento é cópia do original, assinado digitalmente por ORESTE NESTOR DE SOUZA LASPRO e Tribunal de Justica do Estado de Sao Paulo, protocolado em 04/11/2020 às 18:59 , sob o número WMAU20701078588
Para conferir o original, acesse o site https://esaj.tjsp.jus.br/pastadigital/pg/abrirConferenciaDocumento.do, informe o processo 0004181-72.2020.8.26.0348 e código 34F777B.

LASPRO CONSULTORES

com situação insatisfatória, vez que a totalidade de suas dívidas superam em 1.057% a avaliação dos ativos, incluindo os bens imobilizados no mês de agosto de 2020.

Indicadores	mar/20	abr/20	mai/20	jun/20	jul/20	ago/20
Endividamento	1740%	1609%	1512%	1211%	1240%	1157%

B. DEMONSTRAÇÃO DO RESULTADO

27. No período de janeiro a agosto de 2020, a **GRAX** auferiu **Receitas** na importância de R$ 4.284.890 (quatro milhões, duzentos e oitenta e quatro mil, oitocentos e noventa reais), sendo quase a totalidade relativos a Vendas de Produtos a Prazo.

- Observa-se expressivo crescimento de 57% nas vendas de junho a agosto de 2020.

28. Assim como na maioria das empresas, os **Custos** são os responsáveis pelos maiores gastos dessa Recuperanda, sendo reconhecidos R$ 2.994.059 (dois milhões, novecentos e noventa e quatro mil, cinquenta e nove reais) até agosto de 2020, relativos a custos de Matérias-primas, Mão de Obra Direta, Alugueis, Depreciações dentre outros custos.

- Nota-se que os custos ultrapassaram a receita líquida acumulada, não restando margem para cobrir os demais gastos da Recuperanda.

29. As **Despesas Operacionais** somaram R$ 1.068.360 (um milhão, sessenta e oito mil, trezentos e sessenta reais) entre os meses de janeiro a agosto de 2020, distribuídos em:

Brasil
Rua Major Quedinho, 111 - 18º andar
01050-030 - São Paulo
www.lasproconsultores.com.br
Fone: +55-11-3211-3010
Fax: +55-11-3255-3727

Itália
Edoardo Ricci Avvocati
Via Visconti di Modrone nº 8/10
20122 - Milão
www.edoardoricci.it
Fone: + 39-02 79 47 65
Fax: + 39-02 78 44 97

Este documento é cópia do original, assinado digitalmente por ORESTE NESTOR DE SOUZA LASPRO e Tribunal de Justica do Estado de Sao Paulo, protocolado em 04/11/2020 às 18:59 , sob o número WMAU20701078588
Para conferir o original, acesse o site https://esaj.tjsp.jus.br/pastadigital/pg/abrirConferenciaDocumento.do, informe o processo 0004181-72.2020.8.26.0348 e código 34F777B.

- **Despesas Administrativas** montaram, de forma acumulada, R$ 912.357 (novecentos e doze mil, trezentos e cinquenta e sete reais), relativos a gastos com Funcionários, Contratação de Serviços de Terceiros, dentre outros gastos.
- **Despesas Comerciais** totalizou a quantia de R$ 163.814 (cento e sessenta e três mil, oitocentos e quatorze reais), referentes a despesas com Comissões sobre Vendas e Fretes e Carretos, apresentando aumentos mensais, condizente com o crescimento do faturamento do mesmo período.
- **Despesas Tributárias** reconheceram o saldo de R$ 100.397 (cem mil, trezentos e noventa e sete reais), sendo que 92% referem-se a Guias Judiciais.
- **Outras Receitas Operacionais** atingiram ganhos na quantia de R$ 108.208 (cento e oito mil, duzentos e oito reais), dos quais, 34% estão alocados como Outras Receitas, 26% são relativos a Desconto Funcionários, 15% a Reversão de Provisões e o restante distribuídos nas alíneas: INSS FAP Negativo, Desconto Assistência Médica, Desconto Vale Transporte, Outras Recuperações de Despesas e Recuperação de Despesas Administrativas.

30. As **Despesas Financeiras** representaram o segundo maior dispêndio da **GRAX**, tendo reconhecido o montante de R$ 996.585 (novecentos e noventa e seis mil, quinhentos e oitenta e cinco reais), dos quais 47% correspondem a Juros Pagos ou Incorridos e outros 53% referem-se a Multa e Juros sobre Tributos e Obrigações.

31. Devido principalmente aos elevados custos, a Recuperanda apurou **Prejuízo** contábil no exercício corrente, até agosto, de R$ 2.656.621 (dois milhões, seiscentos e cinquenta e seis mil, seiscentos e vinte e um reais).

Este documento é cópia do original, assinado digitalmente por ORESTE NESTOR DE SOUZA LASPRO e Tribunal de Justica do Estado de Sao Paulo, protocolado em 04/11/2020 às 18:59 , sob o número WMAU20701078588
Para conferir o original, acesse o site https://esaj.tjsp.jus.br/pastadigital/pg/abrirConferenciaDocumento.do, informe o processo 0004181-72.2020.8.26.0348 e código 34F777B.

LASPRO CONSULTORES

Em R$ - mensal

Demonstração do Resultado	mar/20	abr/20	mai/20	jun/20	jul/20	ago/20	2020
Receita	**1.472.985**	**209.757**	**355.739**	**690.282**	**706.660**	**849.468**	**4.284.890**
(-) Deduções	*- 572.964*	*- 56.121*	*- 184.491*	*- 234.391*	*- 342.925*	*- 491.690*	*- 1.882.582*
Receita Liquida	**900.020**	**153.636**	**171.247**	**455.891**	**363.735**	**357.778**	**2.402.308**
(-) Custo	*- 1.011.654*	*- 186.076*	*- 452.659*	*- 381.979*	*- 344.665*	*- 617.026*	*- 2.994.059*
Resultado Bruto	**- 111.634**	**- 32.440**	**- 281.412**	**73.912**	**19.071**	**- 259.248**	**- 591.751**
Despesas Operacionais	**- 360.420**	**- 60.061**	**- 83.142**	**- 167.348**	**- 185.165**	**- 212.224**	**- 1.068.360**
(-) Despesas Comerciais	*- 53.647*	*- 10.111*	*- 16.360*	*- 21.021*	*- 27.855*	*- 34.820*	*- 163.814*
(-) Despesas Administrativas	*- 277.218*	*- 49.579*	*- 109.432*	*- 138.133*	*- 156.244*	*- 181.751*	*- 912.357*
(-) Despesas Tributárias	*- 29.555*	*- 371*	*- 30.211*	*- 28.511*	*- 8.619*	*- 3.130*	*- 100.397*
Outras Receitas Operacionais	*-*	*-*	*72.860*	*20.317*	*7.554*	*7.477*	*108.208*
Resultado Operacional	**- 472.054**	**- 92.501**	**- 364.554**	**- 93.436**	**- 166.094**	**- 471.472**	**- 1.660.111**
Resultado Financeiro	**- 479.178**	**- 53.088**	**- 161.554**	**- 110.860**	**- 106.496**	**- 85.335**	**- 996.511**
(-) Despesa Financeira	*- 529.476*	*- 68.101*	*- 96.243*	*- 110.931*	*- 106.498*	*- 85.336*	*- 996.585*
Receita Financeira	*50.298*	*15.013*	*- 65.311*	*71*	*3*	*0*	*74*
Receitas/Despesas Não Operacionais	**-**	**- 145.589**	**- 526.108**	**- 204.295**	**- 272.590**	**- 556.808**	**- 1.705.389**
Resultado antes do IRPJ e CSLL	**- 951.232**	**-**	**-**	**-**	**-**	**-**	**- 951.232**
(-) IRPJ e CSLL	*-*	*- 145.589*	*- 526.108*	*- 204.295*	*- 272.590*	*- 556.808*	*- 1.705.389*
Resultado do Periodo	**- 951.232**	**- 145.589**	**- 526.108**	**- 204.295**	**- 272.590**	**- 556.808**	**- 2.656.621**

32. Na análise do Resumo da **DRE**, temos:

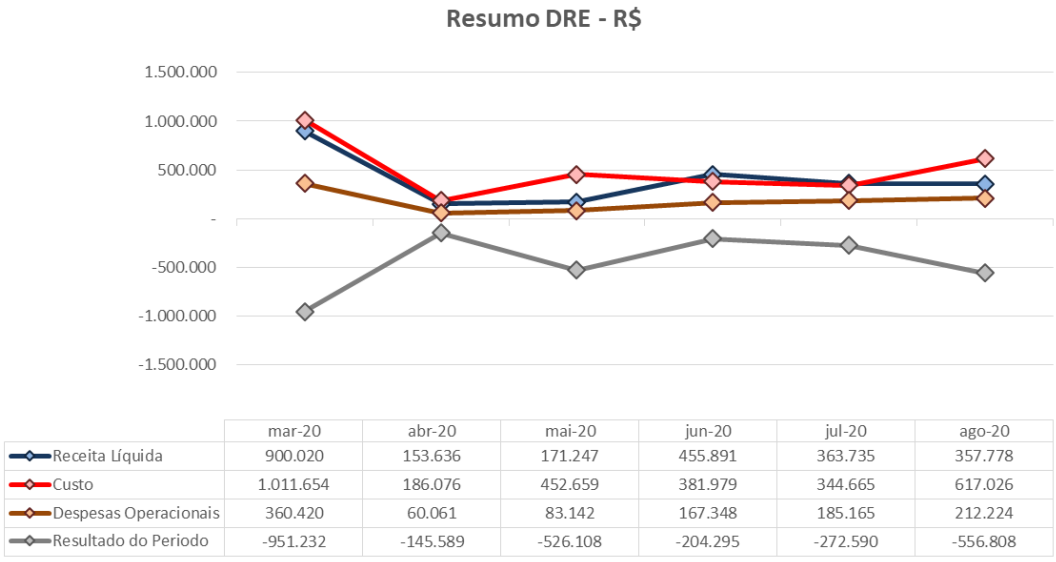

Brasil
Rua Major Quedinho, 111 - 18º andar
01050-030 - São Paulo
www.lasproconsultores.com.br
Fone: +55-11-3211-3010
Fax: +55-11-3255-3727

Itália
Edoardo Ricci Avvocati
Via Visconti di Modrone nº 8/10
20122 - Milão
www.edoardoricci.it
Fone: + 39-02 79 47 65
Fax: + 39-02 78 44 97

72-1023.1 JM / MM / JP

Este documento é cópia do original, assinado digitalmente por ORESTE NESTOR DE SOUZA LASPRO e Tribunal de Justica do Estado de Sao Paulo, protocolado em 04/11/2020 às 18:59 , sob o número WMAU20701078588
Para conferir o original, acesse o site https://esaj.tjsp.jus.br/pastadigital/pg/abrirConferenciaDocumento.do, informe o processo 0004181-72.2020.8.26.0348 e código 34F777B.

LASPRO CONSULTORES

- **Receita Líquida X Custos:** Existe similaridade na flutuação dos Custos, em relação a flutuação da Receita Líquida, indicando que há relação entre ambas, contudo, os gastos se fazem superior ao montante faturado nos últimos seis meses, com exceção de junho e junho de 2020.
- **Receita Líquida X Despesas Operacionais:** As Despesas Operacionais mantiveram-se estáveis por tudo o período analisado, não acompanhando a flutuação da Receita Líquida, indicando que ambas não estão diretamente ligadas.
- **Receita Líquida X Resultado do Período:** O Resultado do Período, reflete a mesma tendência dos Custos, indicando que não está diretamente ligado a Receita Líquida, tendo em vista que os custos ultrapassam o resultado bruto auferido por todo o período, com exceção dos meses de junho a julho de 2020.

C. FLUXO DE CAIXA

33. Os representantes da Recuperanda disponibilizaram relatório de Fluxo de Caixa, que contém a movimentação de entradas e saídas das contas bancárias, separadas por banco, condizentes com os demonstrativos contábeis.

D. FUNCIONÁRIOS

34. Foram disponibilizados documentos dos funcionários do mês de julho e agosto de 2020 como: folha de pagamento, provisões de férias e 13º salários, protocolo de conectividade social e SEFIP, indicando no último mês analisado, 28 (vinte e oito) colaboradores, no quadro de funcionários.

Brasil
Rua Major Quedinho, 111 - 18º andar
01050-030 - São Paulo
www.lasproconsultores.com.br
Fone: +55-11-3211-3010
Fax: +55-11-3255-3727

Itália
Edoardo Ricci Avvocati
Via Visconti di Modrone nº 8/10
20122 - Milão
www.edoardoricci.it
Fone: + 39-02 79 47 65
Fax: + 39-02 78 44 97

Este documento é cópia do original, assinado digitalmente por ORESTE NESTOR DE SOUZA LASPRO e Tribunal de Justica do Estado de Sao Paulo, protocolado em 04/11/2020 às 18:59 , sob o número WMAU20701078588
Para conferir o original, acesse o site https://esaj.tjsp.jus.br/pastadigital/pg/abrirConferenciaDocumento.do, informe o processo 0004181-72.2020.8.26.0348 e código 34F777B.

LASPRO CONSULTORES

Funcionários em:	mar/20	abr/20	mai/20	jun/20	jul/20	ago/20
Saldo Inicial	-	31	24	24	28	28
Admissão	-	-	-	6	3	2
Demissão	-	7	-	2	3	2
Saldo Final	**N/I**	**24**	**24**	**28**	**28**	**28**

Fonte: *Fopag de pagamento*

N/I*: Não Informado*

35. Não foram disponibilizadas as guias de recolhimento do INSS, FGTS e IRRF sobre folha de pagamento, relativos aos meses de julho e agosto de 2020, onde, a Recuperanda informou que não houve recolhimento de FGTS e INSS nesses respectivos meses, exceto em relação ao desligamento do ex-colaborador.

E. IMPOSTOS

36. Foram disponibilizados Livros de entradas e saídas, além das apurações de PIS/COFINS e ICMS, estando devidamente conciliado com os demonstrativos contábeis.

37. Foi entregue o SPED-Contábil e os saldos estão de acordo com os valores do demonstrativo entregue em janeiro de 2020.

II.2. YOURLUB ENVASE E DISTRIBUIÇÃO LTDA.

A. BALANÇO PATRIMONIAL

38. O **Disponível** não apresentou movimentação significativa entre os meses de junho a agosto de 2020. Finalizou essa análise com saldo zero, estando condizente com os extratos bancários disponibilizados.

Brasil
Rua Major Quedinho, 111 - 18º andar
01050-030 - São Paulo
www.lasproconsultores.com.br
Fone: +55-11-3211-3010
Fax: +55-11-3255-3727

Itália
Edoardo Ricci Avvocati
Via Visconti di Modrone nº 8/10
20122 - Milão
www.edoardoricci.it
Fone: + 39-02 79 47 65
Fax: + 39-02 78 44 97

Este documento é cópia do original, assinado digitalmente por ORESTE NESTOR DE SOUZA LASPRO e Tribunal de Justica do Estado de Sao Paulo, protocolado em 04/11/2020 às 18:59 , sob o número WMAU20701078588
Para conferir o original, acesse o site https://esaj.tjsp.jus.br/pastadigital/pg/abrirConferenciaDocumento.do, informe o processo 0004181-72.2020.8.26.0348 e código 34F777B.

LASPRO CONSULTORES

39. As **Coligadas e Controladas** auferiram acréscimo de 18%, entre os meses de junho a agosto de 2020, atingindo o montante de R$ 594.788 (quinhentos e noventa e quatro mil, setecentos e oitenta e oito reais) relativos unicamente a créditos com a também Recuperanda **GRAX LUBRIFICANTES ESPECIAIS LTDA**, já abordada neste relatório. Os valores entre as Recuperandas estão condizentes, já mencionados neste Relatório.

- Ademais, tal crescimento ocorreu em virtude de ajustes contábeis, advindos das rubricas: **Outros Créditos** - Agenor Rodrigues da Silva, e **Partes Relacionadas** – Leandro Guigov Rodrigues da Silva, efetuados em julho de 2020.

40. Os **Outros Créditos** montaram R$ 8.077 (oito mil, setenta e sete reais) em agosto de 2020, sendo 100% referente a Priscila Guigov Rodrigues Bianchi.

- A Recuperanda informou que o saldo da rubrica, se refere a transferências que eram efetuadas a um integrante de família em razão de bloqueios judiciais, não há um contrato o documento formal que estruture a movimentação financeira, já que a mesma acabava sendo diária, esse montante será apropriado contra a Grax Lubrificantes, aumentando o ativo da Yourlub junto a Grax.

41. As **Partes Relacionadas** encerraram o mês de agosto de 2020, com recebíveis no montante de R$ 380 (trezentos e oitenta reais), relativos a Vanessa Colonheze.

42. Não houve baixas e/ou novas aquisições no grupo de **Imobilizado** permanecendo com saldo bruto de R$ 217.185 (duzentos e dezessete mil, cento e oitenta e cinco reais) em agosto de 2020, sendo

Brasil
Rua Major Quedinho, 111 - 18º andar
01050-030 - São Paulo
www.lasproconsultores.com.br
Fone: +55-11-3211-3010
Fax: +55-11-3255-3727

Itália
Edoardo Ricci Avvocati
Via Visconti di Modrone nº 8/10
20122 - Milão
www.edoardoricci.it
Fone: + 39-02 79 47 65
Fax: + 39-02 78 44 97

Este documento é cópia do original, assinado digitalmente por ORESTE NESTOR DE SOUZA LASPRO e Tribunal de Justica do Estado de Sao Paulo, protocolado em 04/11/2020 às 18:59 , sob o número WMAU20701078588
Para conferir o original, acesse o site https://esaj.tjsp.jus.br/pastadigital/pg/abrirConferenciaDocumento.do, informe o processo 0004181-72.2020.8.26.0348 e código 34F777B.

LASPRO CONSULTORES

reconhecidas as **Depreciações** mensais, perfazendo saldo liquido de R$ 143.029 (cento e quarenta e três mil e vinte e nove reais) em agosto de 2020.

Em R$

Balanço Patrimonial em:	mar/20	abr/20	mai/20	jun/20	jul/20	ago/20
Ativo	**763.865**	**761.506**	**757.762**	**755.404**	**751.227**	**746.274**
Circulante	**57.884**	**50.505**	**50.505**	**50.522**	**8.077**	**8.077**
Disponivel	18	31	1	19	-	-
Outros Créditos	57.866	50.473	50.503	50.503	8.077	8.077
Não Circulante	**705.980**	**711.001**	**707.257**	**704.881**	**743.150**	**738.197**
Coligadas e Controladas	501.523	507.571	505.906	505.857	597.415	594.788
Partes Relacionadas	49.796	51.095	51.342	51.342	380	380
Imbobilizado	**154.661**	**152.335**	**150.008**	**147.682**	**145.355**	**143.029**
Bens em uso	*217.185*	*217.185*	*217.185*	*217.185*	*217.185*	*217.185*
(-) Depr/Amort. Acumulada	*- 62.524*	*- 64.850*	*- 67.177*	*- 69.503*	*- 71.830*	*- 74.156*

43. Houve aumento de R$ 4.048 (quatro mil, quarenta e oito reais) no **Endividamento Geral** da **YOURLUB** no transcorrer dos meses analisados, totalizando, em agosto de 2020, montante de R$ 3.157.245 (três milhões, cento e cinquenta e sete mil, duzentos e quarenta e cinco reais), sendo 100% em curto prazo.

44. Os **Fornecedores** finalizaram o mês de agosto de 2020, com saldo de R$ 2.893 (dois mil, oitocentos e noventa e três reais), devidos unicamente a Paulo Henrique Oltramari, referentes aos honorários contábeis.

45. As **Obrigações Previdenciárias e Trabalhistas** não sofreram variações significativas nos meses analisados, totalizando a quantia de R$ 232.404 (duzentos e trinta e dois mil, quatrocentos e quatro reais) em agosto de 2020, onde, devido à ausência de funcionários, o saldo relativo a encargos trabalhistas é remanescente de períodos anteriores. Abaixo segue quadro com a composição da rubrica:

Brasil
Rua Major Quedinho, 111 - 18º andar
01050-030 - São Paulo
www.lasproconsultores.com.br
Fone: +55-11-3211-3010
Fax: +55-11-3255-3727

Itália
Edoardo Ricci Avvocati
Via Visconti di Modrone nº 8/10
20122 - Milão
www.edoardoricci.it
Fone: + 39-02 79 47 65
Fax: + 39-02 78 44 97

Este documento é cópia do original, assinado digitalmente por ORESTE NESTOR DE SOUZA LASPRO e Tribunal de Justica do Estado de Sao Paulo, protocolado em 04/11/2020 às 18:59 , sob o número WMAU20701078588
Para conferir o original, acesse o site https://esaj.tjsp.jus.br/pastadigital/pg/abrirConferenciaDocumento.do, informe o processo 0004181-72.2020.8.26.0348 e código 34F777B.

LASPRO CONSULTORES

Em R$

Obrigações Trabalhistas e Previdênciarias	ago/20	%
INSS a Recolher	138.307	60%
FGTS a Recolher	52.049	22%
Multa Sobre Obrigacoes Previdenciarias	27.661	12%
Juros Sobre Obrigacoes Previdenciarias	10.342	4%
Encargos Legais Sobre Obrigacoes Previdenciarias	4.044	2%
Total	**232.404**	**100%**

46. As **Obrigações Tributárias** apresentaram pequeno crescimento durante os meses abrangidos por esta análise, totalizando débitos fiscais de R$ 1.053.024 (um milhão, cinquenta e três mil, vinte e quatro reais) em agosto de 2020, sendo que 59% são relativos ao imposto Simples Nacional a Recolher, além de 31% referente a Multas, Juros e Encargos sobre as obrigações tributárias.

- As obrigações fiscais perfazem 33% do endividamento em agosto de 2020.

47. Representando 35% do total de dívidas os **Empréstimos** mantiveram a monta de R$ 1.099.403 (um milhão, noventa e nove mil, quatrocentos e três reais) em agosto de 2020, divididos conforme gráfico a seguir:

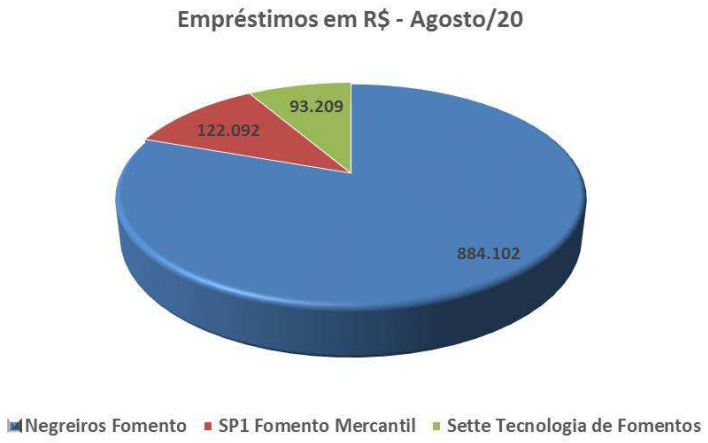

Brasil
Rua Major Quedinho, 111 - 18º andar
01050-030 - São Paulo
www.lasproconsultores.com.br
Fone: +55-11-3211-3010
Fax: +55-11-3255-3727

Itália
Edoardo Ricci Avvocati
Via Visconti di Modrone nº 8/10
20122 - Milão
www.edoardoricci.it
Fone: + 39-02 79 47 65
Fax: + 39-02 78 44 97

72-1023.1 JM / MM / JP

Este documento é cópia do original, assinado digitalmente por ORESTE NESTOR DE SOUZA LASPRO e Tribunal de Justica do Estado de Sao Paulo, protocolado em 04/11/2020 às 18:59 , sob o número WMAU20701078588
Para conferir o original, acesse o site https://esaj.tjsp.jus.br/pastadigital/pg/abrirConferenciaDocumento.do, informe o processo 0004181-72.2020.8.26.0348 e código 34F777B.

LASPRO CONSULTORES

48. O **Patrimônio Líquido** permanece a descoberto em R$ 2.410.971 (dois milhões, quatrocentos e dez mil, novecentos e setenta e um reais), em virtude do reconhecimento de **Prejuízos Acumulados** somados a exercícios anteriores, até agosto de 2020, no valor de R$ 2.460.971 (dois milhões, quatrocentos e sessenta mil, novecentos e setenta e um reais).

Em R$

Balanço Patrimonial	mar/20	abr/20	mai/20	jun/20	jul/20	ago/20
Passivo	**763.865**	**761.506**	**757.762**	**755.404**	**751.227**	**746.274**
Circulante	**3.145.131**	**3.148.169**	**3.150.826**	**3.153.197**	**3.155.352**	**3.157.245**
Fornecedores	1.064	1.430	1.796	2.162	2.527	2.893
Obrigações Previdenciárias e Trabalhistas	230.760	231.186	231.552	231.871	232.160	232.404
Obrigações Tributárias	1.044.382	1.046.629	1.048.555	1.050.240	1.051.740	1.053.024
Empréstimos	1.099.403	1.099.403	1.099.403	1.099.403	1.099.403	1.099.403
Adiantamento de Clientes	769.521	769.521	769.521	769.521	769.521	769.521
Não Circulante	-	-	-	-	-	-
Patrimônio Líquido	**- 2.381.266**	**- 2.386.663**	**- 2.393.065**	**- 2.397.794**	**- 2.404.125**	**- 2.410.971**
Capital social	50.000	50.000	50.000	50.000	50.000	50.000
Lucro/Prejuizo Acumulado	- 2.390.843	- 2.390.843	- 2.390.843	- 2.390.843	- 2.390.843	- 2.390.843
Lucro/Prejuizo do Período	**- 40.423**	**- 45.820**	**- 52.222**	**- 56.950**	**- 63.281**	**- 70.128**

49. Com base nas informações patrimoniais apresentadas acima, pôde-se proceder com os cálculos dos **Indicadores de Liquidez**, que permaneceram em situação insatisfatória, conforme descritos a seguir:

- A **Liquidez Corrente** calcula a capacidade de quitar as dívidas de curto prazo, utilizando disponíveis e recursos de curto prazo, não tendo recursos em agosto de 2020, para quitar cada R$ 1,00 (um real) devido do mesmo período.
- A **Liquidez Geral** calcula a capacidade de quitar o total de dívidas utilizando todos seus disponíveis e realizáveis, tendo em agosto de 2020, liquidez de R$ 0,19 (dezenove centavos de real) para quitar cada R$ 1,00 (um real) devido.

Brasil
Rua Major Quedinho, 111 - 18º andar
01050-030 - São Paulo
www.lasproconsultores.com.br
Fone: +55-11-3211-3010
Fax: +55-11-3255-3727

Itália
Edoardo Ricci Avvocati
Via Visconti di Modrone nº 8/10
20122 - Milão
www.edoardoricci.it
Fone: + 39-02 79 47 65
Fax: + 39-02 78 44 97

Este documento é cópia do original, assinado digitalmente por ORESTE NESTOR DE SOUZA LASPRO e Tribunal de Justica do Estado de Sao Paulo, protocolado em 04/11/2020 às 18:59 , sob o número WMAU20701078588
Para conferir o original, acesse o site https://esaj.tjsp.jus.br/pastadigital/pg/abrirConferenciaDocumento.do, informe o processo 0004181-72.2020.8.26.0348 e código 34F777B.

LASPRO CONSULTORES

Indicadores	mar/20	abr/20	mai/20	jun/20	jul/20	ago/20
Liquidez Corrente	0,02	0,02	0,02	0,02	0,00	0,00
Liquidez Geral	0,19	0,19	0,19	0,19	0,19	0,19

50. O **Índice de Endividamento** apura o percentual que a participação do capital de terceiros (dívidas) representa do ativo total, demonstrando o grau de dependência financeira, permanecendo com esse indicador com situação insatisfatória, vez que a totalidade de suas dívidas, superam em 323% a avaliação dos ativos, incluindo os bens imobilizados no mês de agosto de 2020.

Indicadores	mar/20	abr/20	mai/20	jun/20	jul/20	ago/20
Endividamento	412%	413%	416%	417%	420%	423%

B. DEMONSTRAÇÃO DO RESULTADO

51. A **YOURLUB** não apresentou **Receita** no exercício corrente, até agosto, indicando que suas atividades estão paradas.

52. As **Despesas Administrativas** montaram, de forma acumulada, até agosto de 2020, R$ 26.421 (vinte e seis mil, quatrocentos e vinte e um reais), relativos a gastos com Depreciação, Correios, Contratação de Serviços de Terceiros, dentre outros gastos.

53. Os maiores dispêndios da Recuperanda são as **Despesas Financeiras**, reconhecendo o montante de R$ 43.707 (quarenta e três mil, setecentos e sete reais) até agosto de 2020, referente a despesas com Despesas Bancárias, Juros pagos ou Incorridos e Juros Sobre Tributos e Obrigações.

Brasil
Rua Major Quedinho, 111 - 18º andar
01050-030 - São Paulo
www.lasproconsultores.com.br
Fone: +55-11-3211-3010
Fax: +55-11-3255-3727

Itália
Edoardo Ricci Avvocati
Via Visconti di Modrone nº 8/10
20122 - Milão
www.edoardoricci.it
Fone: + 39-02 79 47 65
Fax: + 39-02 78 44 97

Este documento é cópia do original, assinado digitalmente por ORESTE NESTOR DE SOUZA LASPRO e Tribunal de Justica do Estado de Sao Paulo, protocolado em 04/11/2020 às 18:59 , sob o número WMAU20701078588
Para conferir o original, acesse o site https://esaj.tjsp.jus.br/pastadigital/pg/abrirConferenciaDocumento.do, informe o processo 0004181-72.2020.8.26.0348 e código 34F777B.

LASPRO CONSULTORES

54. Em consequência da ausência de receitas no exercício de 2020, foi apurado **Prejuízo** contábil no valor de R$ 70.128 (setenta mil, cento e vinte e oito reais), até agosto de 2020.

Em R$ - mensal

Demonstração do Resultado	mar/20	abr/20	mai/20	jun/20	jul/20	ago/20	2020
Receita Liquida	-	-	-	-	-	-	-
(-) Custo	-	-	-	-	-	-	-
Lucro Bruto	-	-	-	-	-	-	-
Despesas Operacionais	- 8.044	- 2.692	- 3.700	- 2.724	- 4.173	- 5.088	- 26.421
(-) Despesas Administrativas	- 8.044	- 2.692	- 3.700	- 2.724	- 4.173	- 5.088	- 26.421
Resultado Operacional	- 8.044	- 2.692	- 3.700	- 2.724	- 4.173	- 5.088	- 26.421
Resultado Financeiro	- 32.379	- 2.705	- 2.702	- 2.005	- 2.158	- 1.758	- 43.707
(-) Despesa Financeira	- 32.379	- 2.705	- 2.702	- 2.005	- 2.158	- 1.758	- 43.707
Receitas/Despesas Não Operacionais	-	- 5.397	- 6.402	- 4.729	- 6.331	- 6.846	- 29.705
Resultado antes do IRPJ e CSLL	- 40.423	-	-	-	-	-	- 40.423
(-) IRPJ e CSLL	-	- 5.397	- 6.402	- 4.729	- 6.331	- 6.846	- 29.705
Resultado do Periodo	- 40.423	- 5.397	- 6.402	- 4.729	- 6.331	- 6.846	- 70.128

C. FLUXO DE CAIXA

55. Houve disponibilização do Fluxo de Caixa, contendo a movimentação de entradas e saídas, junto ao Banco Itaú, condizente com a movimentação e saldo apresentado nos demonstrativos contábeis

D. FUNCIONÁRIOS

56. Esta Recuperanda não possui funcionários no quadro de colaboradores no período em análise.

Brasil
Rua Major Quedinho, 111 - 18º andar
01050-030 - São Paulo
www.lasproconsultores.com.br
Fone: +55-11-3211-3010
Fax: +55-11-3255-3727

Itália
Edoardo Ricci Avvocati
Via Visconti di Modrone nº 8/10
20122 - Milão
www.edoardoricci.it
Fone: + 39-02 79 47 65
Fax: + 39-02 78 44 97

Este documento é cópia do original, assinado digitalmente por ORESTE NESTOR DE SOUZA LASPRO e Tribunal de Justica do Estado de Sao Paulo, protocolado em 04/11/2020 às 18:59 , sob o número WMAU20701078588
Para conferir o original, acesse o site https://esaj.tjsp.jus.br/pastadigital/pg/abrirConferenciaDocumento.do, informe o processo 0004181-72.2020.8.26.0348 e código 34F777B.

LASPRO
CONSULTORES

E. IMPOSTOS

57. Em virtude da ausência de atividades, a **YOURLUB** não possui livros de entradas e saídas, nem guias e DARF'S para o período analisado.

III. PLANO DE RECUPERAÇÃO JUDICIAL

58. **Classe I – Credores Trabalhistas:** Receberão seus créditos de natureza estritamente salarial e com deságio de 30%, em até 36 (trinta e seis) meses e tendo início no terceiro mês após a publicação da decisão da homologação do Plano de Recuperação Judicial. Os créditos vencidos nos meses anteriores ao pedido de Recuperação Judicial serão pagos de forma parcelada até o valor máximo de R$ 1.000 (um mil reais) por parcela e por trabalhador, porém considerando que conforme pleito do plano, a liberação para realização de bens dos sócios vinculados na Classe II – Credores com Garantia Real.

59. **Classe II – Credores com Garantia Real:** Poderá ser configurada como AMORTIZAÇÃO ACELERADA com a retomada da relação comercial cujo contrato gerou a alienação dos bens imóveis dos sócios. O plano prevê um deságio de 10% e um prazo de 48 (quarenta e oito) meses s partir do 13º (décimo terceiro) mês após a publicação da decisão de homologação do Plano de Recuperação Judicial.

60. **Classe III Credores Quirografários:** O plano prevês um deságio de 60%sobre o total dos créditos referentes aos credores financeiros, 50% nos demais credores, e para os credores com valores abaixo de R$ 20.000 (vinte mil reais) o plano prevê o pagamento integral sem deságio. O início dos pagamentos dessa classe se dará a partir do segundo ano da

Este documento é cópia do original, assinado digitalmente por ORESTE NESTOR DE SOUZA LASPRO e Tribunal de Justica do Estado de Sao Paulo, protocolado em 04/11/2020 às 18:59 , sob o número WMAU20701078588
Para conferir o original, acesse o site https://esaj.tjsp.jus.br/pastadigital/pg/abrirConferenciaDocumento.do, informe o processo 0004181-72.2020.8.26.0348 e código 34F777B.

LASPRO
CONSULTORES

vigência deste plano e será dividido em parcelas proporcionais as linhas temporais x valores, será feito em até 239 (duzentos e trinta e nove) parcelas mensais, consecutivas e em escala progressiva, vencendo – se a primeira no 13º (décimo terceiro) mês apôs a publicação da decisão de homologação do Plano de Recuperação Judicial.

IV. PENDÊNCIAS

61. Esclarecimentos e pendências da **GRAX**:

- Encaminhar a segregação do Passivo em dívidas concursais e extraconcursais (podendo ser arquivo suporte com as colunas: passivo total, passivo concursal e passivo extraconcursal, contendo todas as contas contábeis) das duas Recuperandas.

62. Esclarecimentos e pendências da **YOURLUB**:

- Pede-se a apresentação do contrato ou qualquer outro documento suporte para o valor apresentado na alínea "Outros Crédito" no ativo circulante.

V. DILIGÊNCIA

Data: 28.08.20

Local: Rua Zequinha de Abreu, nr. 668 – CEP. 09380-320 – Jardim Sônia Maria – Mauá - SP

Responsável: Sr. Agenor Rodrigues da Silva / Sr. Leandro Guigov Rodrigues da Silva

Preposto: Pedro Roberto da Silva

Brasil
Rua Major Quedinho, 111 - 18º andar
01050-030 - São Paulo
www.lasproconsultores.com.br
Fone: +55-11-3211-3010
Fax: +55-11-3255-3727

Itália
Edoardo Ricci Avvocati
Via Visconti di Modrone nº 8/10
20122 - Milão
www.edoardoricci.it
Fone: + 39-02 79 47 65
Fax: + 39-02 78 44 97

Este documento é cópia do original, assinado digitalmente por ORESTE NESTOR DE SOUZA LASPRO e Tribunal de Justica do Estado de Sao Paulo, protocolado em 04/11/2020 às 18:59 , sob o número WMAU20701078588
Para conferir o original, acesse o site https://esaj.tjsp.jus.br/pastadigital/pg/abrirConferenciaDocumento.do, informe o processo 0004181-72.2020.8.26.0348 e código 34F777B.

LASPRO
CONSULTORES

- A visita foi organizada pelo Sr. Leandro Rodrigues e conduzida pelo Sr. Ricardo Yamato, Consultor da Yamato Assessoria ME, que citou o trabalho que está sendo desenvolvido para a reestruturação das dívidas e reorganização dos controles internos, neste momento em que a empresa está retomando um nível de produção mais elevado.

Visão da Empresa

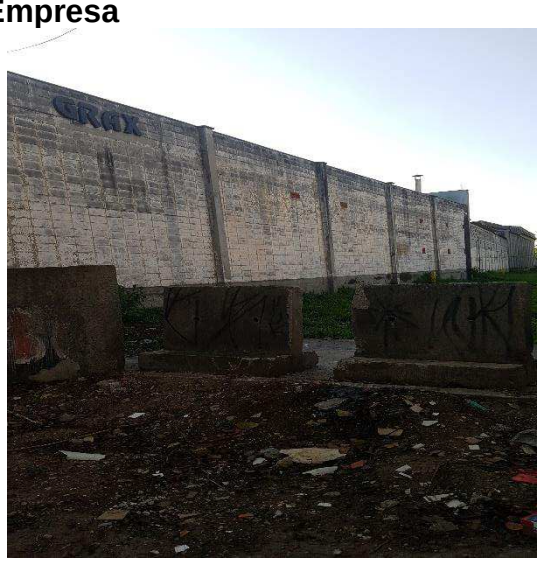

Recepção

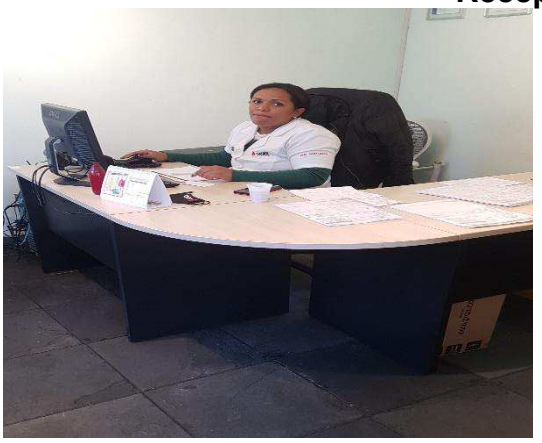

Brasil
Rua Major Quedinho, 111 - 18º andar
01050-030 - São Paulo
www.lasproconsultores.com.br
Fone: +55-11-3211-3010
Fax: +55-11-3255-3727

Itália
Edoardo Ricci Avvocati
Via Visconti di Modrone nº 8/10
20122 - Milão
www.edoardoricci.it
Fone: + 39-02 79 47 65
Fax: + 39-02 78 44 97

Este documento é cópia do original, assinado digitalmente por ORESTE NESTOR DE SOUZA LASPRO e Tribunal de Justica do Estado de Sao Paulo, protocolado em 04/11/2020 às 18:59 , sob o número WMAU20701078588
Para conferir o original, acesse o site https://esaj.tjsp.jus.br/pastadigital/pg/abrirConferenciaDocumento.do, informe o processo 0004181-72.2020.8.26.0348 e código 34F777B.

LASPRO
CONSULTORES

Sala da Diretoria

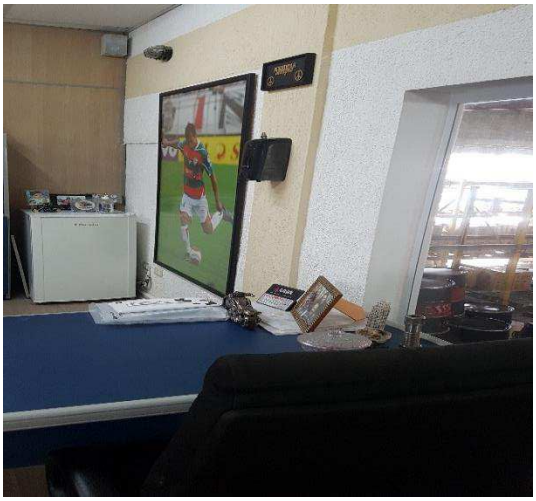

Financeiro

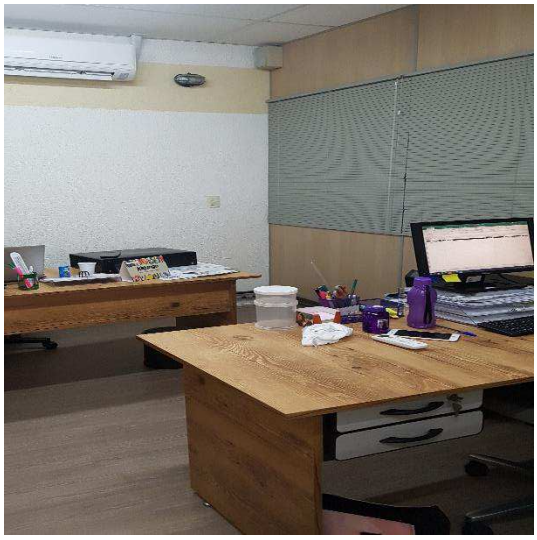

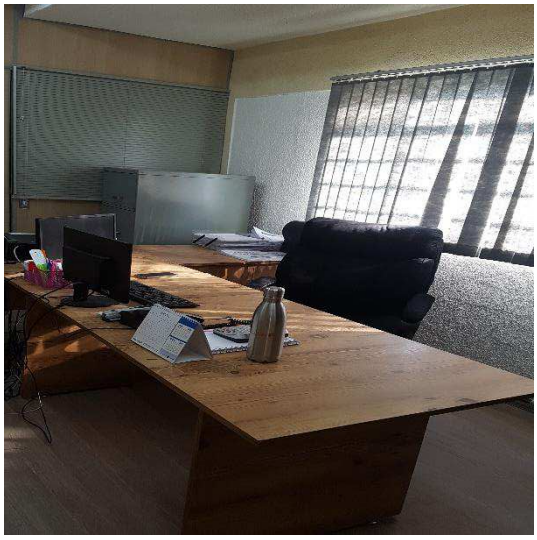

Brasil
Rua Major Quedinho, 111 - 18º andar
01050-030 - São Paulo
www.lasproconsultores.com.br
Fone: +55-11-3211-3010
Fax: +55-11-3255-3727

Itália
Edoardo Ricci Avvocati
Via Visconti di Modrone nº 8/10
20122 - Milão
www.edoardoricci.it
Fone: + 39-02 79 47 65
Fax: + 39-02 78 44 97

72-1023.1 JM / MM / JP

Este documento é cópia do original, assinado digitalmente por ORESTE NESTOR DE SOUZA LASPRO e Tribunal de Justica do Estado de Sao Paulo, protocolado em 04/11/2020 às 18:59 , sob o número WMAU20701078588
Para conferir o original, acesse o site https://esaj.tjsp.jus.br/pastadigital/pg/abrirConferenciaDocumento.do, informe o processo 0004181-72.2020.8.26.0348 e código 34F777B.

LASPRO
CONSULTORES

Área Administrativa

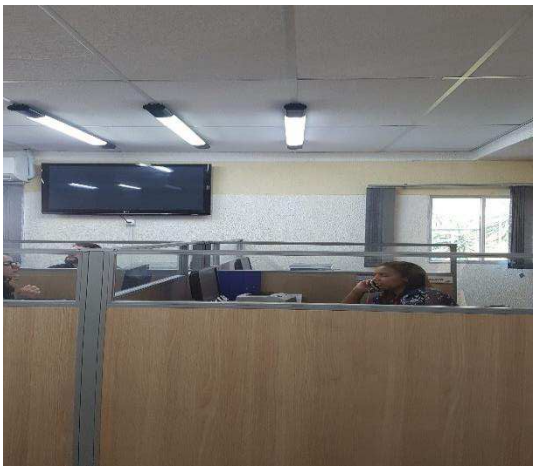

Secretaria

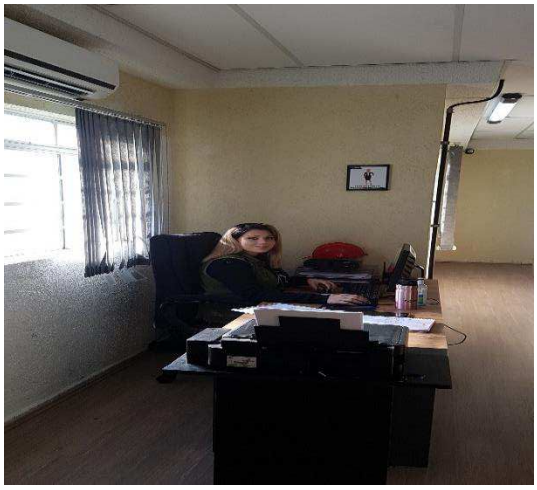

Institucional

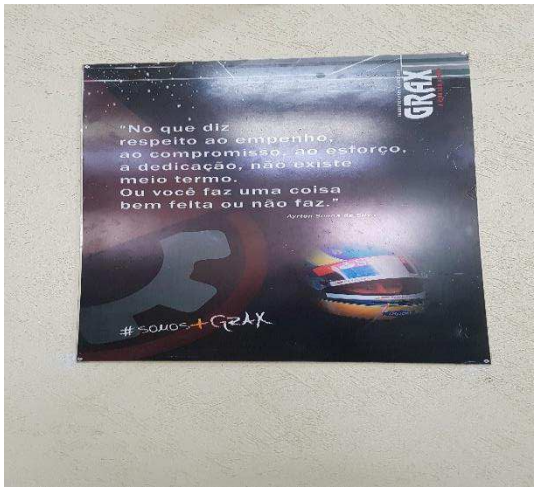

Sala de Reunião

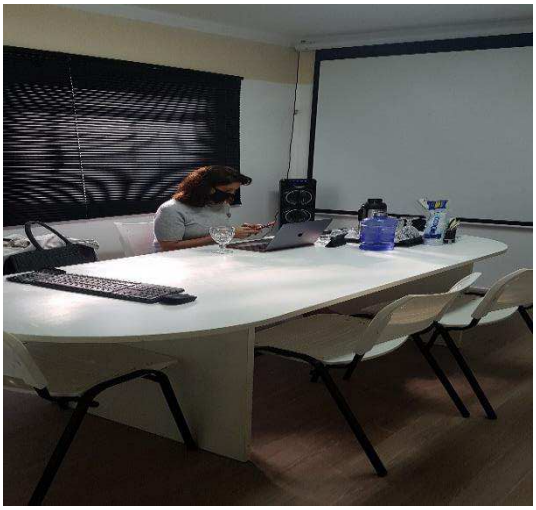

Brasil
Rua Major Quedinho, 111 - 18º andar
01050-030 - São Paulo
www.lasproconsultores.com.br
Fone: +55-11-3211-3010
Fax: +55-11-3255-3727

Itália
Edoardo Ricci Avvocati
Via Visconti di Modrone nº 8/10
20122 - Milão
www.edoardoricci.it
Fone: + 39-02 79 47 65
Fax: + 39-02 78 44 97

72-1023.1 JM / MM / JP

Este documento é cópia do original, assinado digitalmente por ORESTE NESTOR DE SOUZA LASPRO e Tribunal de Justica do Estado de Sao Paulo, protocolado em 04/11/2020 às 18:59 , sob o número WMAU20701078588
Para conferir o original, acesse o site https://esaj.tjsp.jus.br/pastadigital/pg/abrirConferenciaDocumento.do, informe o processo 0004181-72.2020.8.26.0348 e código 34F777B.

LASPRO
CONSULTORES

Sala de Treinamento

Área de Apoio

Estacionamento

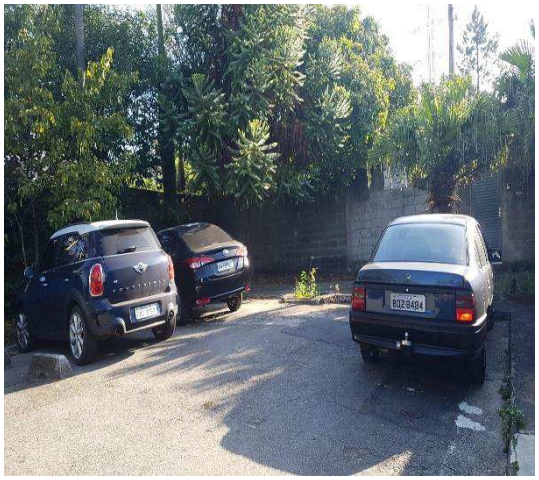

Laboratório

Brasil
Rua Major Quedinho, 111 - 18º andar
01050-030 - São Paulo
www.lasproconsultores.com.br
Fone: +55-11-3211-3010
Fax: +55-11-3255-3727

Itália
Edoardo Ricci Avvocati
Via Visconti di Modrone nº 8/10
20122 - Milão
www.edoardoricci.it
Fone: + 39-02 79 47 65
Fax: + 39-02 78 44 97

72-1023.1 JM / MM / JP

Este documento é cópia do original, assinado digitalmente por ORESTE NESTOR DE SOUZA LASPRO e Tribunal de Justica do Estado de Sao Paulo, protocolado em 04/11/2020 às 18:59 , sob o número WMAU20701078588
Para conferir o original, acesse o site https://esaj.tjsp.jus.br/pastadigital/pg/abrirConferenciaDocumento.do, informe o processo 0004181-72.2020.8.26.0348 e código 34F777B.

LASPRO
CONSULTORES

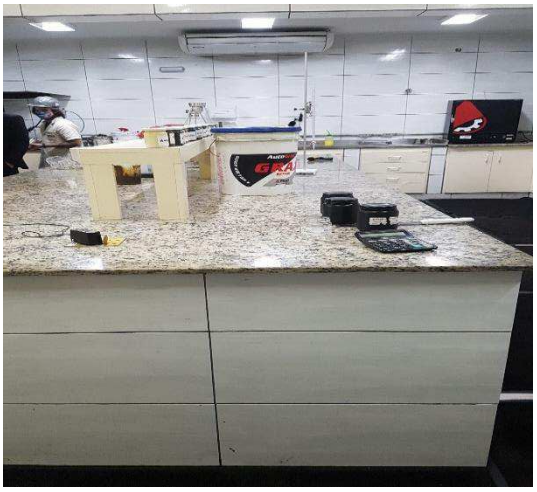

GRAX

Área de Produção / Equipamentos

Brasil
Rua Major Quedinho, 111 - 18º andar
01050-030 - São Paulo
www.lasproconsultores.com.br
Fone: +55-11-3211-3010
Fax: +55-11-3255-3727

Itália
Edoardo Ricci Avvocati
Via Visconti di Modrone nº 8/10
20122 - Milão
www.edoardoricci.it
Fone: + 39-02 79 47 65
Fax: + 39-02 78 44 97

72-1023.1 JM / MM / JP

Este documento é cópia do original, assinado digitalmente por ORESTE NESTOR DE SOUZA LASPRO e Tribunal de Justica do Estado de Sao Paulo, protocolado em 04/11/2020 às 18:59 , sob o número WMAU20701078588
Para conferir o original, acesse o site https://esaj.tjsp.jus.br/pastadigital/pg/abrirConferenciaDocumento.do, informe o processo 0004181-72.2020.8.26.0348 e código 34F777B.

LASPRO
CONSULTORES

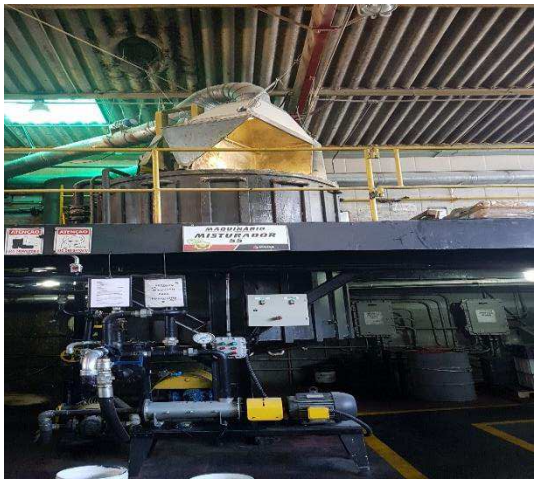

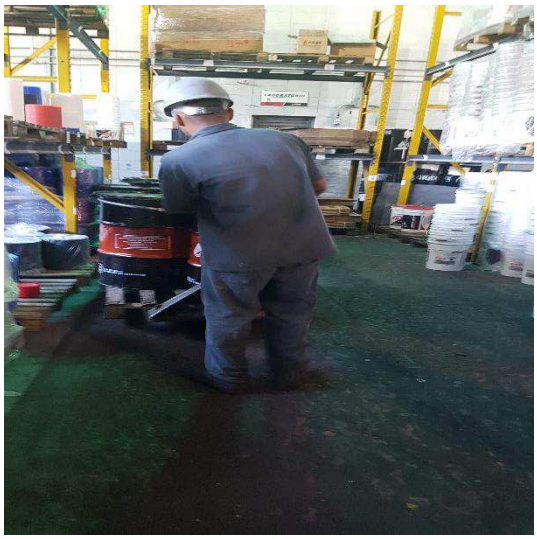

Brasil
Rua Major Quedinho, 111 - 18º andar
01050-030 - São Paulo
www.lasproconsultores.com.br
Fone: +55-11-3211-3010
Fax: +55-11-3255-3727

Itália
Edoardo Ricci Avvocati
Via Visconti di Modrone nº 8/10
20122 - Milão
www.edoardoricci.it
Fone: + 39-02 79 47 65
Fax: + 39-02 78 44 97

72-1023.1 JM / MM / JP

Este documento é cópia do original, assinado digitalmente por ORESTE NESTOR DE SOUZA LASPRO e Tribunal de Justica do Estado de Sao Paulo, protocolado em 04/11/2020 às 18:59 , sob o número WMAU20701078588
Para conferir o original, acesse o site https://esaj.tjsp.jus.br/pastadigital/pg/abrirConferenciaDocumento.do, informe o processo 0004181-72.2020.8.26.0348 e código 34F777B.

LASPRO
CONSULTORES

Embalagens

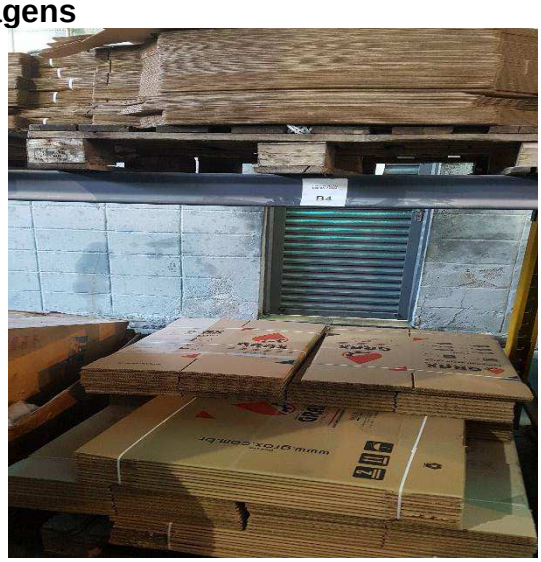

Brasil
Rua Major Quedinho, 111 - 18º andar
01050-030 - São Paulo
www.lasproconsultores.com.br
Fone: +55-11-3211-3010
Fax: +55-11-3255-3727

Itália
Edoardo Ricci Avvocati
Via Visconti di Modrone nº 8/10
20122 - Milão
www.edoardoricci.it
Fone: + 39-02 79 47 65
Fax: + 39-02 78 44 97

72-1023.1 JM / MM / JP

Este documento é cópia do original, assinado digitalmente por ORESTE NESTOR DE SOUZA LASPRO e Tribunal de Justica do Estado de Sao Paulo, protocolado em 04/11/2020 às 18:59 , sob o número WMAU20701078588
Para conferir o original, acesse o site https://esaj.tjsp.jus.br/pastadigital/pg/abrirConferenciaDocumento.do, informe o processo 0004181-72.2020.8.26.0348 e código 34F777B.

LASPRO
CONSULTORES

Produtos Acabados

Brasil
Rua Major Quedinho, 111 - 18º andar
01050-030 - São Paulo
www.lasproconsultores.com.br
Fone: +55-11-3211-3010
Fax: +55-11-3255-3727

Itália
Edoardo Ricci Avvocati
Via Visconti di Modrone nº 8/10
20122 - Milão
www.edoardoricci.it
Fone: + 39-02 79 47 65
Fax: + 39-02 78 44 97

72-1023.1 JM / MM / JP

Este documento é cópia do original, assinado digitalmente por ORESTE NESTOR DE SOUZA LASPRO e Tribunal de Justica do Estado de Sao Paulo, protocolado em 04/11/2020 às 18:59 , sob o número WMAU20701078588
Para conferir o original, acesse o site https://esaj.tjsp.jus.br/pastadigital/pg/abrirConferenciaDocumento.do, informe o processo 0004181-72.2020.8.26.0348 e código 34F777B.

LASPRO
CONSULTORES

Expedição

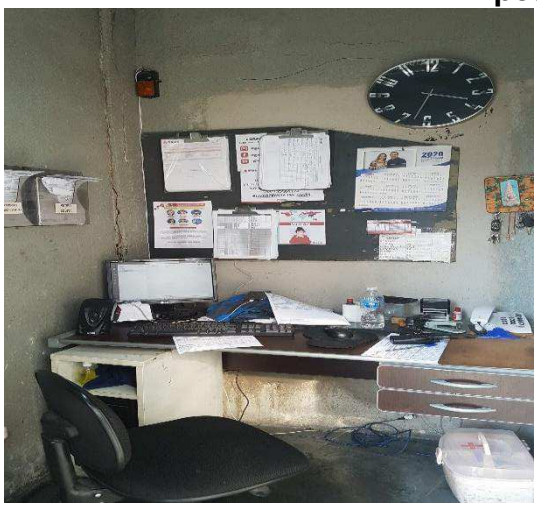

Compressores

Balança

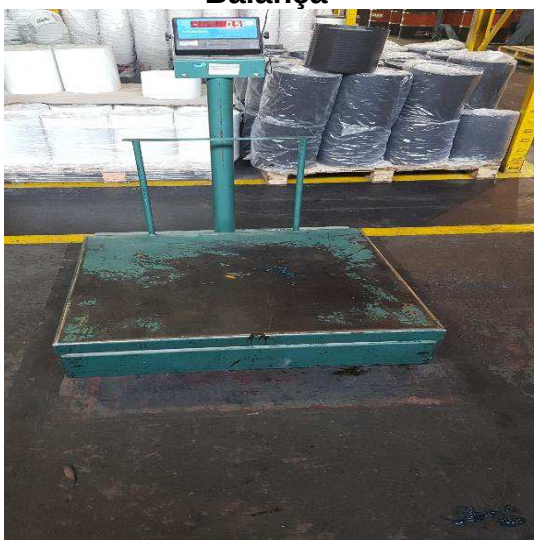

Brasil
Rua Major Quedinho, 111 - 18º andar
01050-030 - São Paulo
www.lasproconsultores.com.br
Fone: +55-11-3211-3010
Fax: +55-11-3255-3727

Itália
Edoardo Ricci Avvocati
Via Visconti di Modrone nº 8/10
20122 - Milão
www.edoardoricci.it
Fone: + 39-02 79 47 65
Fax: + 39-02 78 44 97

72-1023.1 JM / MM / JP

Este documento é cópia do original, assinado digitalmente por ORESTE NESTOR DE SOUZA LASPRO e Tribunal de Justica do Estado de Sao Paulo, protocolado em 04/11/2020 às 18:59 , sob o número WMAU20701078588
Para conferir o original, acesse o site https://esaj.tjsp.jus.br/pastadigital/pg/abrirConferenciaDocumento.do, informe o processo 0004181-72.2020.8.26.0348 e código 34F777B.

LASPRO
CONSULTORES

Controlador de Ponto

EPI's

Pátio

Brasil
Rua Major Quedinho, 111 - 18º andar
01050-030 - São Paulo
www.lasproconsultores.com.br
Fone: +55-11-3211-3010
Fax: +55-11-3255-3727

Itália
Edoardo Ricci Avvocati
Via Visconti di Modrone nº 8/10
20122 - Milão
www.edoardoricci.it
Fone: + 39-02 79 47 65
Fax: + 39-02 78 44 97

72-1023.1 JM / MM / JP

Este documento é cópia do original, assinado digitalmente por ORESTE NESTOR DE SOUZA LASPRO e Tribunal de Justica do Estado de Sao Paulo, protocolado em 04/11/2020 às 18:59 , sob o número WMAU20701078588
Para conferir o original, acesse o site https://esaj.tjsp.jus.br/pastadigital/pg/abrirConferenciaDocumento.do, informe o processo 0004181-72.2020.8.26.0348 e código 34F777B.

LASPRO
CONSULTORES

YOURLUB

Área de Produção / Equipamentos

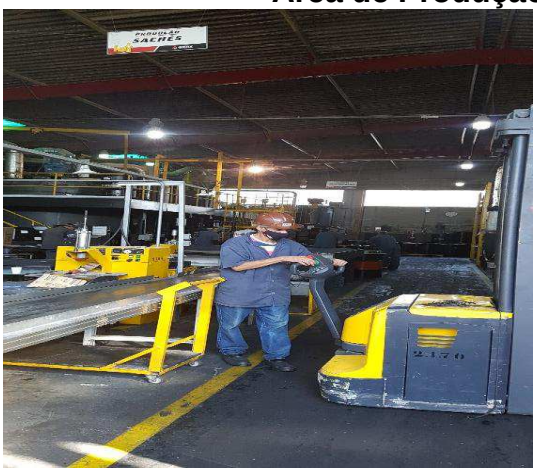

Brasil
Rua Major Quedinho, 111 - 18º andar
01050-030 - São Paulo
www.lasproconsultores.com.br
Fone: +55-11-3211-3010
Fax: +55-11-3255-3727

Itália
Edoardo Ricci Avvocati
Via Visconti di Modrone nº 8/10
20122 - Milão
www.edoardoricci.it
Fone: + 39-02 79 47 65
Fax: + 39-02 78 44 97

72-1023.1 JM / MM / JP

Este documento é cópia do original, assinado digitalmente por ORESTE NESTOR DE SOUZA LASPRO e Tribunal de Justica do Estado de Sao Paulo, protocolado em 04/11/2020 às 18:59 , sob o número WMAU20701078588
Para conferir o original, acesse o site https://esaj.tjsp.jus.br/pastadigital/pg/abrirConferenciaDocumento.do, informe o processo 0004181-72.2020.8.26.0348 e código 34F777B.

LASPRO
CONSULTORES

Sachês

Brasil
Rua Major Quedinho, 111 - 18º andar
01050-030 - São Paulo
www.lasproconsultores.com.br
Fone: +55-11-3211-3010
Fax: +55-11-3255-3727

Itália
Edoardo Ricci Avvocati
Via Visconti di Modrone nº 8/10
20122 - Milão
www.edoardoricci.it
Fone: + 39-02 79 47 65
Fax: + 39-02 78 44 97

72-1023.1 JM / MM / JP

Este documento é cópia do original, assinado digitalmente por ORESTE NESTOR DE SOUZA LASPRO e Tribunal de Justica do Estado de Sao Paulo, protocolado em 04/11/2020 às 18:59 , sob o número WMAU20701078588
Para conferir o original, acesse o site https://esaj.tjsp.jus.br/pastadigital/pg/abrirConferenciaDocumento.do, informe o processo 0004181-72.2020.8.26.0348 e código 34F777B.

LASPRO
CONSULTORES

Futuras Instações

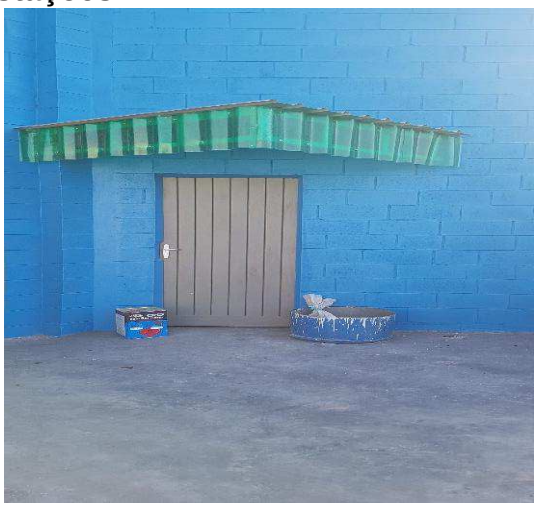

Preposto: Pedro Roberto da Silva

Brasil
Rua Major Quedinho, 111 - 18º andar
01050-030 - São Paulo
www.lasproconsultores.com.br
Fone: +55-11-3211-3010
Fax: +55-11-3255-3727

Itália
Edoardo Ricci Avvocati
Via Visconti di Modrone nº 8/10
20122 - Milão
www.edoardoricci.it
Fone: + 39-02 79 47 65
Fax: + 39-02 78 44 97

72-1023.1 JM / MM / JP

Este documento é cópia do original, assinado digitalmente por ORESTE NESTOR DE SOUZA LASPRO e Tribunal de Justica do Estado de Sao Paulo, protocolado em 04/11/2020 às 18:59 , sob o número WMAU20701078588
Para conferir o original, acesse o site https://esaj.tjsp.jus.br/pastadigital/pg/abrirConferenciaDocumento.do, informe o processo 0004181-72.2020.8.26.0348 e código 34F777B.

LASPRO
CONSULTORES

VI. CONCLUSÃO

63. Em análise da documentação apresentada, observa-se situação contábil/financeira insatisfatória, demonstrando alto índice de endividamento em ambas as Recuperandas, indicando que para quitação de suas obrigações já constituídas se faz necessária adequação do fluxo de caixa, redução dos gastos e melhoria nas margens operacionais, além de possível capitação de recursos de terceiros.

64. Com elevados custos a **GRAX** apresenta resultado negativo durante o exercício corrente, indicando que sua operação não está sendo suficiente para cobrir os custos e despesas incorridos no período, tendo por consequência o aumento do patrimônio líquido a descoberto. Enquanto a **YOURLUB**, não apresentou atividade no exercício corrente, tampouco saldo de recebíveis pendentes, refletindo na necessidade de injeção de recursos de sócios ou terceiros, para honrar as obrigações já adquiridas.

65. Entretanto, observa-se constante e gradativo crescimento nas vendas da **GRAX**, de abril a agosto de 2020, apontando aumento de 20% nas comercializações do último mês analisado, em relação ao período anterior, julho de 2020, estando de acordo com desempenho positivo do mercado, publicado[1] em 30 de setembro de 2020:

> *"O mês de agosto de 2020, com um volume de vendas de 120.345 m3, foi o segundo melhor mês em volume de vendas do ano, superior à média mensal dos últimos 5 anos. O mercado total até agosto apresenta um volume de 844.362 m3,*

[1] Mercado de lubrificantes em agosto tem ótimo desempenho. Publicado em 30 de setembro de 2020, no site Portal Lubes. Disponível em: < https://portallubes.com.br/2020/09/mercado-de-lubrificantes-em-agosto-tem-otimo-desempenho/>.

Brasil
Rua Major Quedinho, 111 - 18º andar
01050-030 - São Paulo
www.lasproconsultores.com.br
Fone: +55-11-3211-3010
Fax: +55-11-3255-3727

Itália
Edoardo Ricci Avvocati
Via Visconti di Modrone nº 8/10
20122 - Milão
www.edoardoricci.it
Fone: + 39-02 79 47 65
Fax: + 39-02 78 44 97

Este documento é cópia do original, assinado digitalmente por ORESTE NESTOR DE SOUZA LASPRO e Tribunal de Justica do Estado de Sao Paulo, protocolado em 04/11/2020 às 18:59 , sob o número WMAU20701078588
Para conferir o original, acesse o site https://esaj.tjsp.jus.br/pastadigital/pg/abrirConferenciaDocumento.do, informe o processo 0004181-72.2020.8.26.0348 e código 34F777B.

LASPRO
CONSULTORES

representando uma queda em torno de 7,3% em comparação com o mesmo período do ano passado, que é bem menos do que se poderia esperar, diante dos efeitos da pandemia.

VII. ENCERRAMENTO

66. Essa Administradora informa que toda a documentação verificada para a elaboração do presente relatório encontra-se a disposição dos interessados, mediante agendamento prévio.

67. Sendo o que tinha para o momento, este Administrador Judicial se coloca a inteira disposição de Vossa Excelência, dos nobres advogados das Recuperandas, dos credores, bem como do ilustre representante do Ministério Público para quaisquer esclarecimentos que se façam necessários.

Termos em que, pede deferimento.

São Paulo, 03 de novembro de 2020.

LASPRO CONSULTORES LTDA.
Administradora Judicial
Oreste Nestor de Souza Laspro
OAB/SP nº 98.628

Brasil
Rua Major Quedinho, 111 - 18º andar
01050-030 - São Paulo
www.lasproconsultores.com.br
Fone: +55-11-3211-3010
Fax: +55-11-3255-3727

Itália
Edoardo Ricci Avvocati
Via Visconti di Modrone nº 8/10
20122 - Milão
www.edoardoricci.it
Fone: + 39-02 79 47 65
Fax: + 39-02 78 44 97

72-1023.1 JM / MM / JP

Este documento é cópia do original, assinado digitalmente por ORESTE NESTOR DE SOUZA LASPRO e Tribunal de Justica do Estado de Sao Paulo, protocolado em 04/11/2020 às 18:59 , sob o número WMAU20701078588
Para conferir o original, acesse o site https://esaj.tjsp.jus.br/pastadigital/pg/abrirConferenciaDocumento.do, informe o processo 0004181-72.2020.8.26.0348 e código 34F777B.